

GUIDA UNIQUE

Template per InDesign®

v2

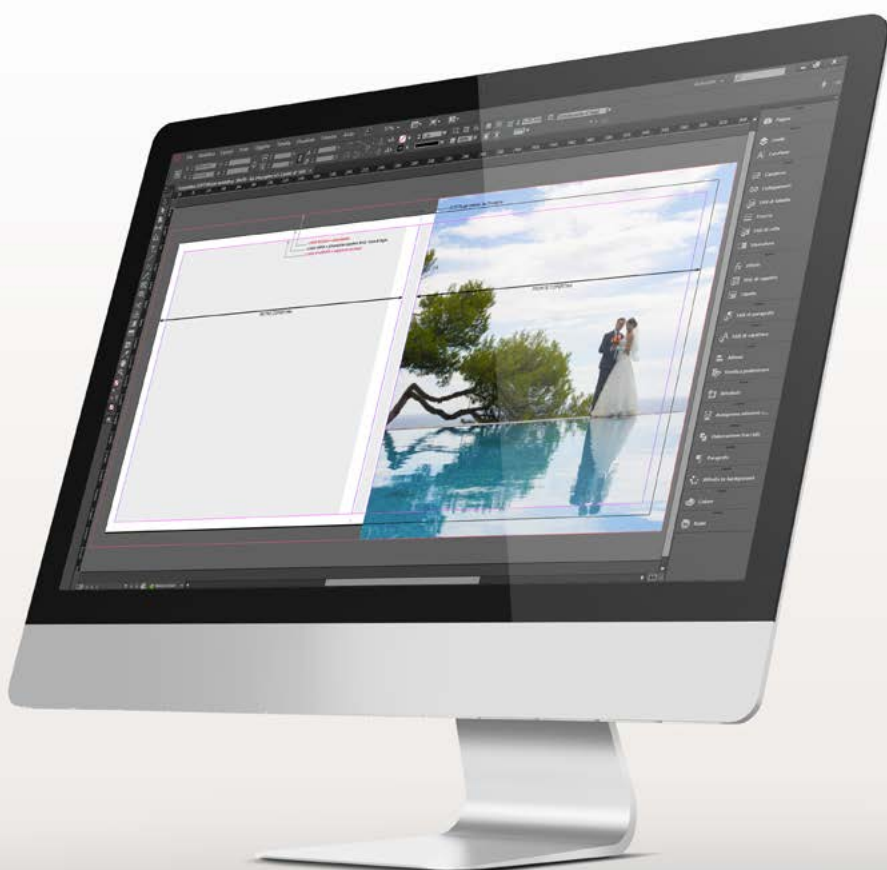

ilfotoa/bum

INDICE

pag. 3	Impostare il profilo colore
pag. 4	Personalizzazione copertina e cofanetto
pag. 6	Grafiche preimpostate
pag. 7	Come iniziare l'impaginazione con Indesign
pag. 8	Posizionare correttamente le immagini e il testo
pag. 9	Esportare e inviare il progetto
pag. 12	Scelte opzionali

N.B.: vecchie versioni di InDesign

I template potranno essere aperti (anprendo i file .idml che si trovano all'interno delle singole cartelle) fino alla versione CS4. Non sono disponibili i template per versioni antecedenti a questa.

Scarica preset per creare PDF adatto ai nostri sistemi di stampa:

Invia la cartella compressa dell'impaginato:

*Oppure accedi sul nostro sito www.ilfotoalbum.com nella sezione > **Fotografi***

Impostare profilo colore

Il profilo di riferimento per tutte le stampe nel nostro laboratorio è **sRGB** e dovrà essere utilizzato come spazio di lavoro in tutte le applicazioni che lo permettono (photoshop, lightroom, Aperture, Indesign...) per una perfetta corrispondenza tra visualizzazione a monitor (calibrato) e stampa.

Impostazione dello spazio di lavoro in Indesign

Il pannello Impostazioni Colore (menu 'Modifica' > 'Impostazioni colore') in Indesign deve essere settata come in figura. In modo che saremo in grado di interpretare correttamente le vostre fotografie e riprodurle nel modo più fedele possibile su tutte le periferiche di stampa presenti nel nostro laboratorio.

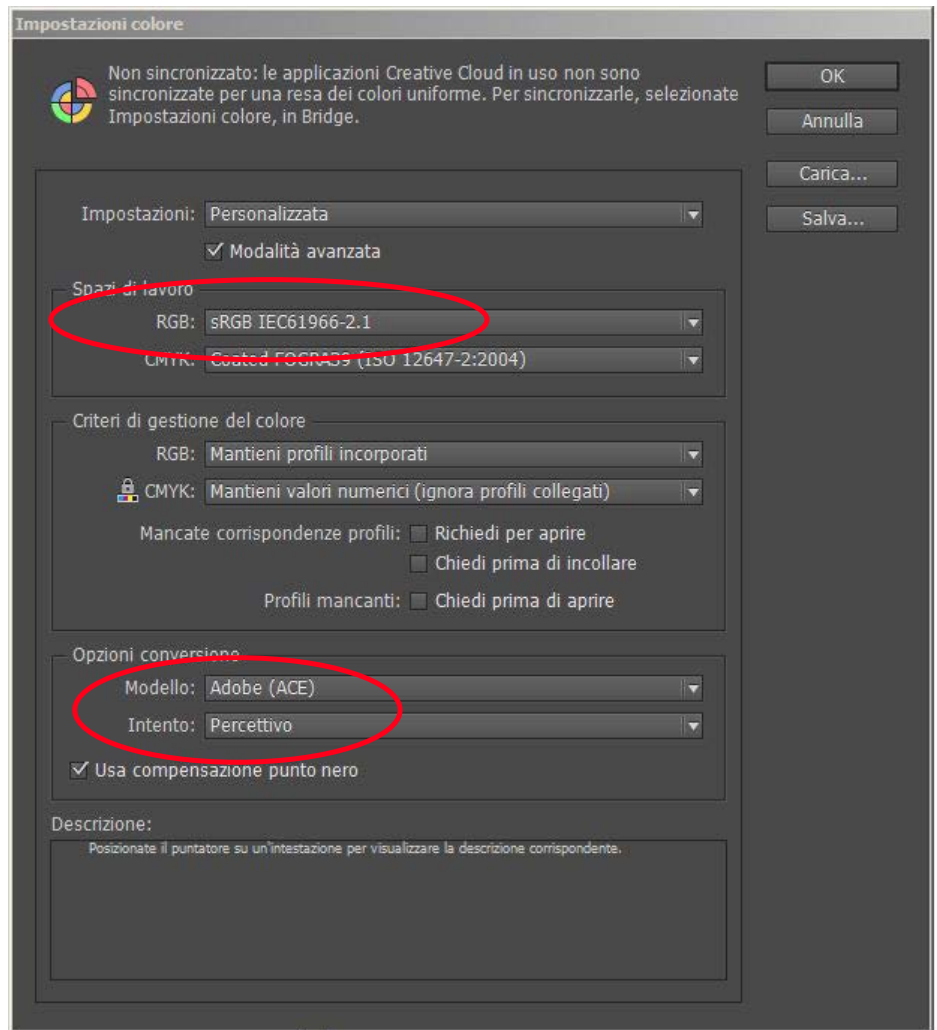

Nel caso in cui vengano applicati degli effetti di trasparenza sull'impaginato è importante settare lo spazio fusioni trasparenze su "documento RGB", così da evitare problemi in stampa.

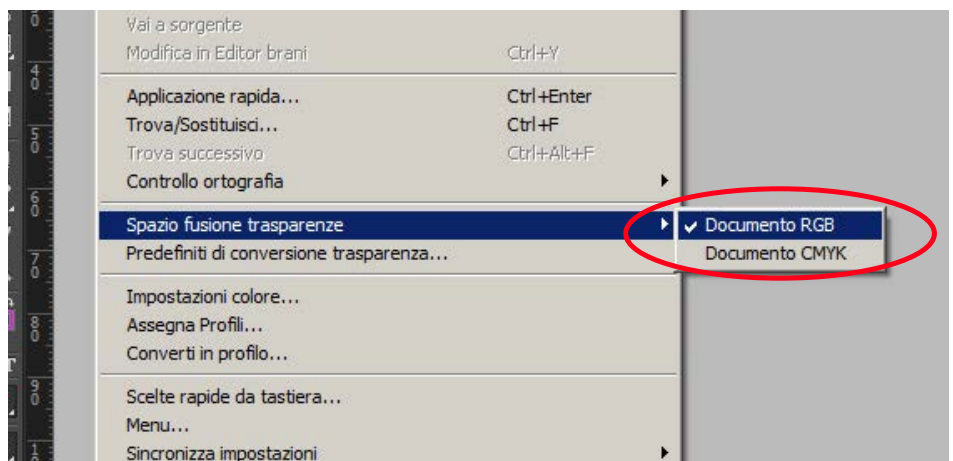

All'interno di ogni cartella sono raccolti i file per Indesign esattamente a misura. Ogni cartella contiene anche il template supportato per le versioni precedenti di Adobe Indesign CC fino alla versione Adobe Indesign CS4 (.idml). Non sono disponibili i template per versioni antecedenti a questa.

Personalizzazione copertina e cofanetto

Puoi personalizzare la copertina e il cofanetto UNIQUE con l'unica limitazione legata all'utilizzo di testi e grafiche che devono essere di colore nero (R=0 G=0 B=0 al 100%).



La personalizzazione copre un'area di circa 15x15 cm.

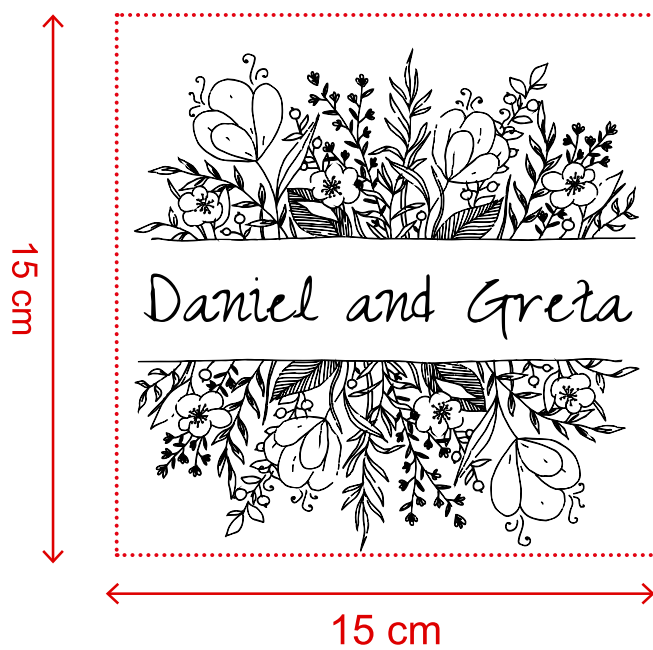

Grafiche preimpostate

All'interno della cartella "Cover Style" trovi tutte le grafiche preimpostate. Sarà sufficiente installare il font all'interno della cartella, personalizzare i testi ed esportare il pdf con il nostro preset "ilfotoalbum".



Come iniziare l'impaginazione con Indesign

Il formato del foglio di lavoro corrisponde esattamente al modello prescelto e con 5 mm di abbondanza impostati sul documento.

N.B.: Per ottenere un file per la stampa corretto, non modificare i valori impostati nel documento.

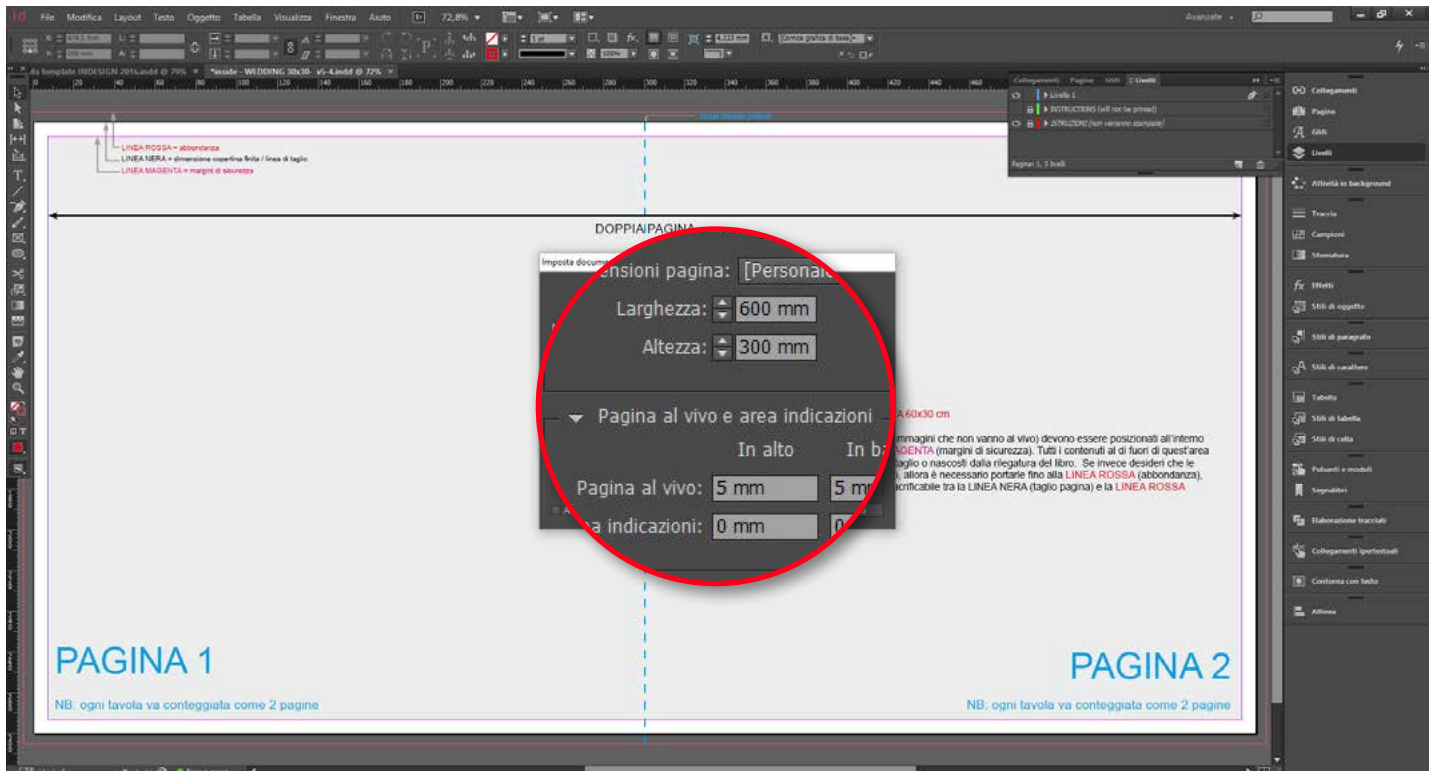

Tutti i nostri template presentano delle guide per permettere il posizionamento corretto di foto e testi. È molto importante rispettare questi margini per evitare bordi bianchi o tagli indesiderati dell'immagine.

Tutti i contenuti rilevanti (testo ed immagini che non vanno al vivo) devono essere posizionati all'interno della **LINEA MAGENTA** (margini di sicurezza).

Tutti i contenuti al di fuori di quest'area potrebbero venire posizionati troppo vicini al taglio o nascosti dalla rilegatura del libro. Se invece desideri che le tue immagini siano stampate al vivo del foglio, allora è necessario portarle fino alla **LINEA ROSSA** (abbondanza), al fine di creare uno spazio di abbondanza sacrificabile tra la **LINEA NERA** (taglio pagina) e la **LINEA ROSSA** (abbondanza).

LINEA ROSSA = abbondanza

LINEA NERA = dimensione copertina finita / linea di taglio

LINEA MAGENTA = margini di sicurezza

Posizionare correttamente le immagini e il testo

ABBONDANZA - Il bordo della foto non deve essere posizionato a filo della linea nera, né trovarsi tra la linea nera e rossa. La foto deve coprire tutti gli spazi fino al bordo rosso.

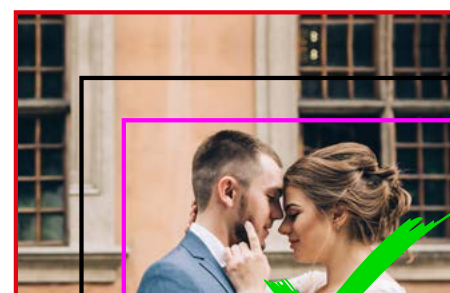
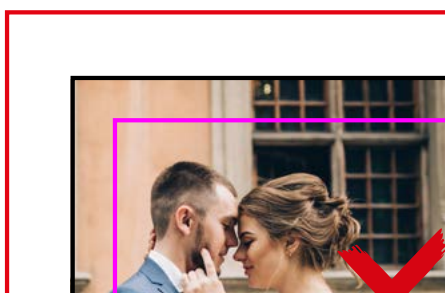
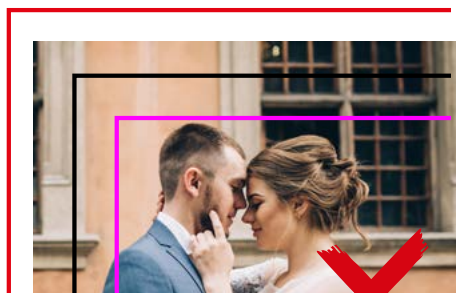

MARGINI DI SICUREZZA - Per evitare il taglio di parti importanti della foto è importante mantenere il soggetto (testi e foto) dentro i margini di sicurezza e NON oltrepassare o rimanere a filo della linea di taglio (LINEA NERA).

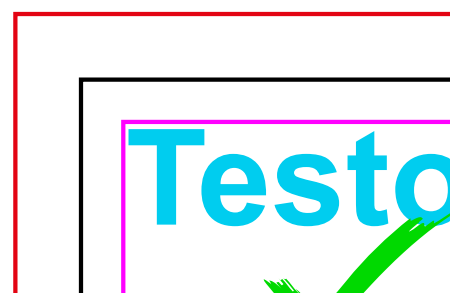

Esportare e inviare il progetto

Una volta terminata l'impaginazione è indispensabile creare dei PDF di tutti i documenti utili (interno, copertina album principale, eventuale copertina pack genitori) utilizzando il nostro preset di esportazione in PDF scaricabile a questo link:

Scarica preset per creare PDF adatto ai nostri sistemi di stampa:

Istallare il preset

Apri InDesign, scegli "File" > "Predefiniti Adobe PDF" > "Definisci..."

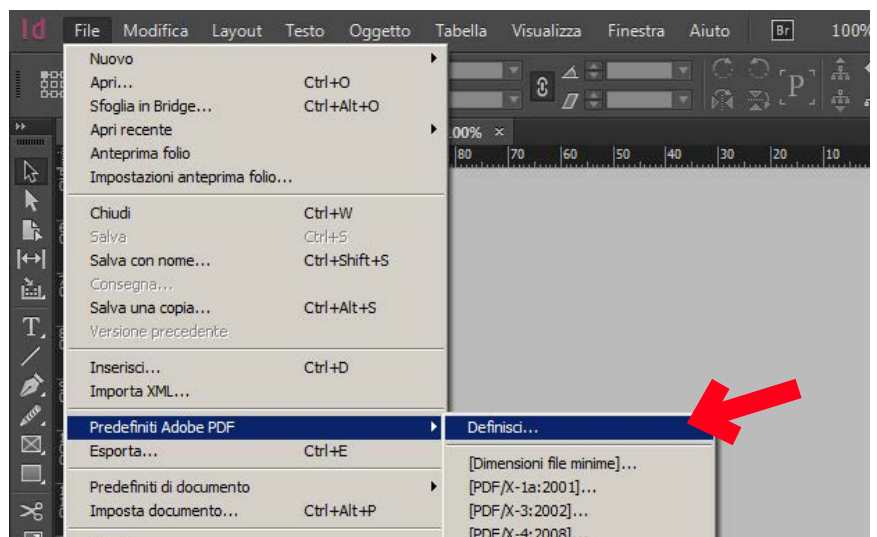

Seleziona "Carica" nella finestra predefiniti Adobe PDF e seleziona il file ILFOTOALBUM preset.

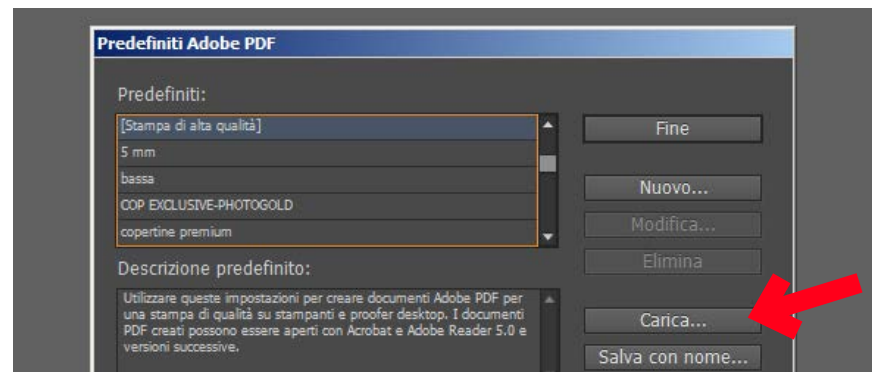

Finito l'impaginato per creare il pdf, scegli "File" > "Predefiniti Adobe PDF" > "ILFOTOALBUM preset..."

N.B.: non modificare nessuna voce nelle opzioni di esportazione.

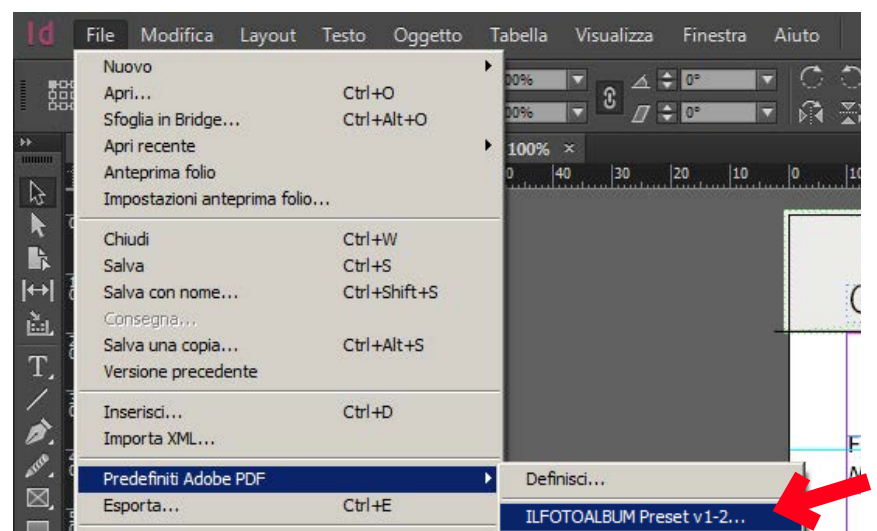

Invia l'impaginato

Crea una cartella compressa (zip) contenente tutti i pdf esportati con il notro preset (interno, copertina...)

Invia la cartella compressa dell'impaginato:

Oppure sul nostro sito
www.ilfotoalbum.com nel menu
Fotografi seleziona **Upload diretto**
dal sito

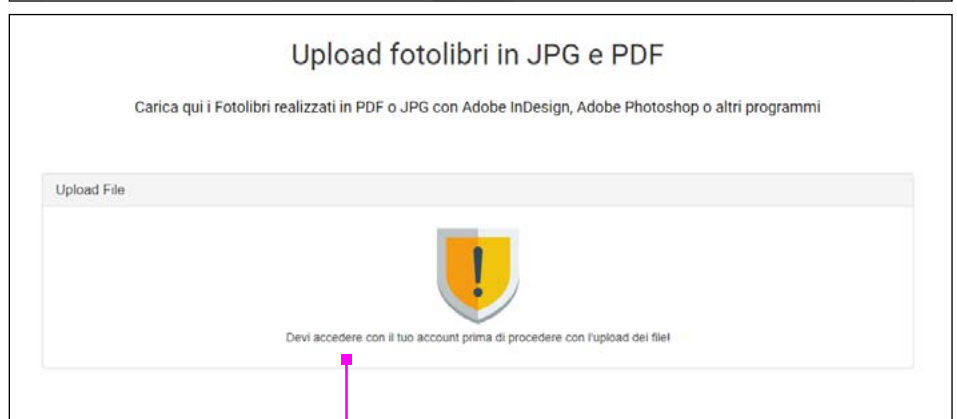
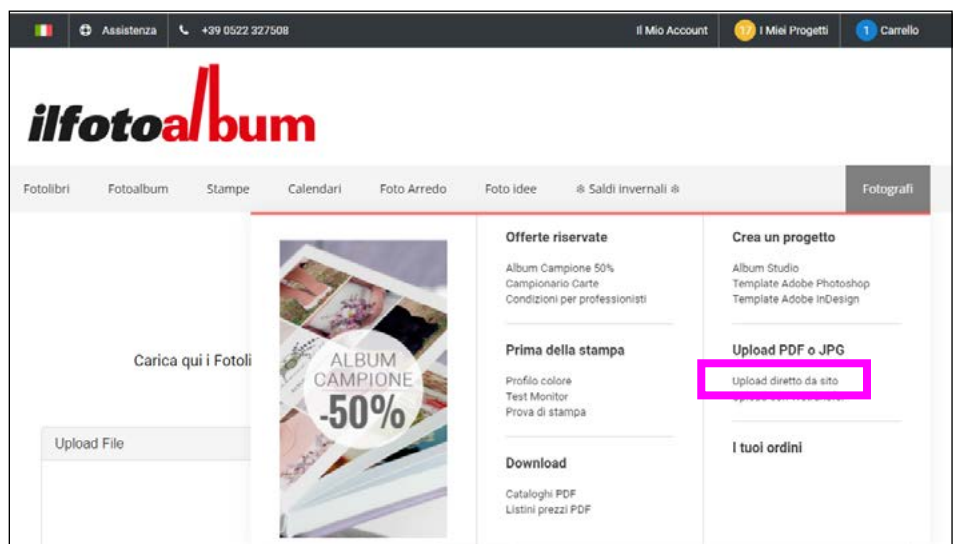

Se ancora non hai eseguito
l'accesso **Accedi** con i tuoi
dati o **Registrati**

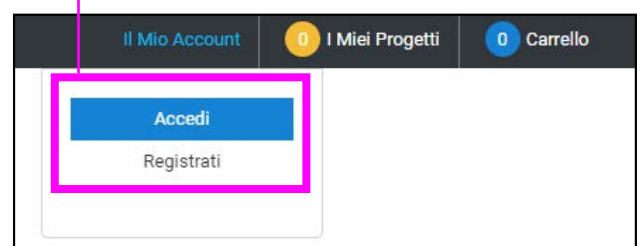

Aggiungi la cartella compressa

Compila i campi e avvia il trasferimento

Upload fotolibri in JPG e PDF

Carica qui i Fotolibri realizzati in PDF o JPG con Adobe InDesign, Adobe Photoshop o altri programmi

Upload File

Invia cartelle compresse fino a 2GB



Prodotto

Numero facciate singole

Nome

Email

Telefono

Completato il caricamento
seleziona **Acquista**

Il progetto è stato aggiunto al carrello.

Oppure **aggiungi altri progetti al carrello** per completare l'acquisto multiplo di più prodotti.



Il Mio Account

18 I Miei Progetti

2 Carrello

DIGITAL Wedding 20,5x29 - copertina EDITOR
1518016981_Clouds_Mix.zip

Unique 30x30 cm
1518016994_Clouds_Mix.zip

Scelte Opzionali

Per poter accedere nell'interfaccia di configurazione del prodotto è necessario autenticarsi con i dati personali, oppure, per i nuovi utenti, è necessario effettuare la registrazione.

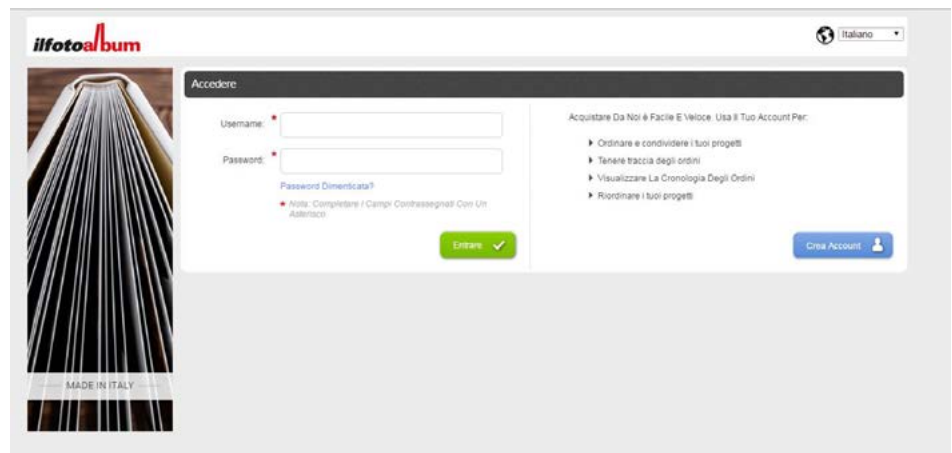

Scelta del tipo di carta, copertina, cofanetti, pack genitori...

Le scelte opzionali che troviamo si differenziano da prodotto a prodotto. Basterà un "clic" su "cambiare" per far sì che si apra una finestra di selezione dove sono raccolte tutte le scelte disponibili per quel determinato prodotto. In questa sezione potrai aggiungere al tuo ordine l'eventuale pack genitori o pack testimoni.

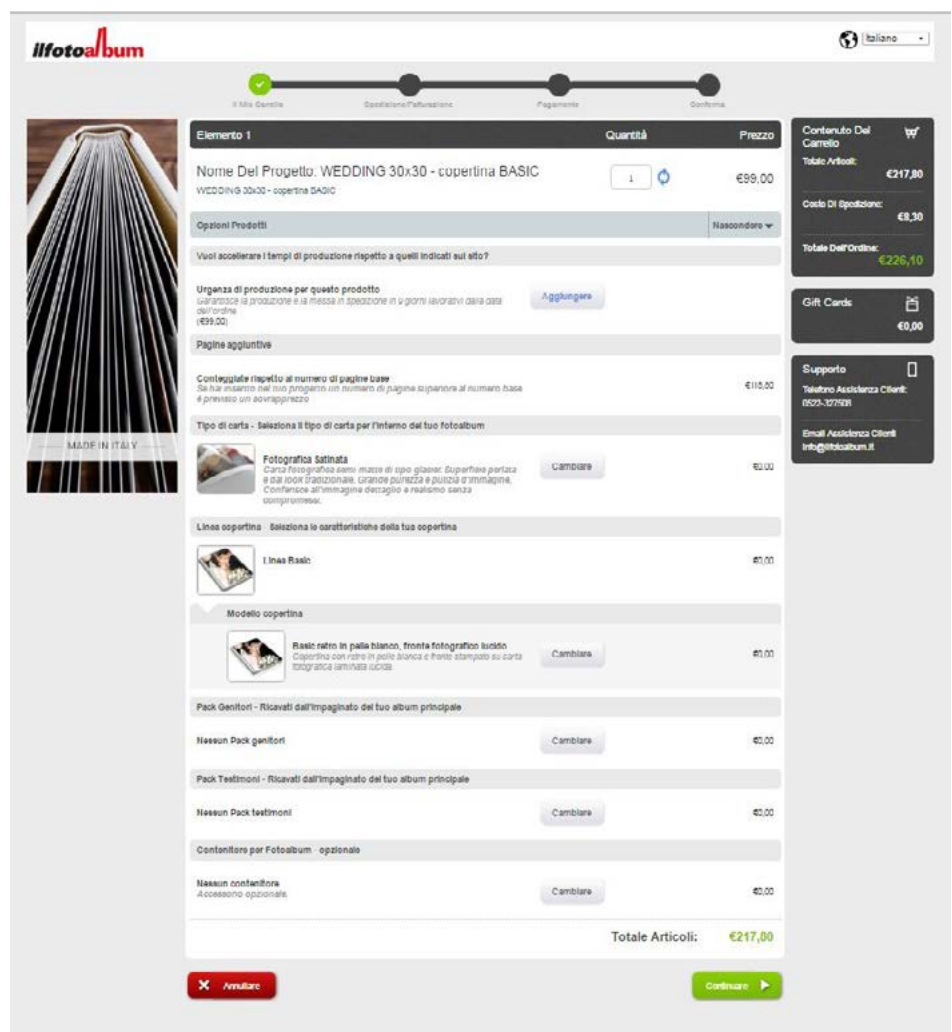

Scelta del metodo di spedizione

Procedendo nell'acquisto, è possibile selezionare l'indirizzo di spedizione.

N.B.: Il pagamento alla consegna è selezionabile all'interno del metodo di spedizione non di pagamento.

ilfotobum

Italiano

Il Mio Carrello Spedizione/Fatturazione Pagamento Conferma

Spedizione/Details Per La Fatturazione

Indirizzo Di Spedizione Indirizzo Di Fatturazione

☐ Uguale All'Indirizzo Di Spedizione

Cambiare Cambiare

Metodo Di Spedizione	Costo Di Spedizione (Euro)
<input checked="" type="radio"/> Corriere Espresso - (Tracciata)	€8,30
<input type="radio"/> Ritiro in sede - (disponibile solo per i residenti a Reggio Emilia)	€0,00
<input type="radio"/> Posta Raccomandata - (Tracciata)	€6,90
<input type="radio"/> Posta Raccomandata + Contrassegno - (Pagamento alla consegna)	€11,90
<input type="radio"/> Corriere Espresso + Contrassegno - (Pagamento alla consegna)	€13,30

Subtotale Oggetti (Spedizione Inclusa): €226,10

Annullare Indietro Conferma

Contenuto Del Carrello

Totale Articoli: €217,80

Costo Di Spedizione: €8,30

Totale Dell'Ordine: €226,10

Gift Cards

€0,00

Supporto

Telefono Assistenza Clienti: 0522-327508

Email Assistenza Clienti: info@ilfotobum.it

Scelta del metodo di pagamento

Infine, prima di confermare l'ordine, è necessario selezionare il metodo di pagamento. In questa pagina è possibile inserire anche la partita IVA per richiedere il documento di fatturazione ed eventuali codici sconto per sfruttare le promozioni attive.

ilfotobum

Italiano

Il Mio Carrello Spedizione/Fatturazione Pagamento Conferma

Elemento 1	Quantità	Prezzo
Nome Del Progetto: WEDDING 30x30 - copertina BASIC	1	€00,00
WEDDING 30x30 - copertina BASIC		
Options Prodotti		Mostrare
Subtotale:		€217,80
pro:		-€21,78
Totale Articoli:		€196,02

Informazioni Aggiuntive

Personalizzare La Opzione

SE DESIDERI IL DOCUMENTO DI FATTURAZIONE COMPLETA QUESTO CAMPO CON LA TUA PARTITA IVA. In assenza della partita iva non sarà prodotto alcun documento.

ALTRE NOTE ALL'ORDINE: Scrivi in questo campo se hai delle informazioni extra da comunicarci.

Pagamento

Indirizzo Di Spedizione Indirizzo Di Fatturazione

Spedizione (Corriere Espresso): €8,30

Dettagli Pagamento

Se In Possesso Di Un Codice Voucher Inserisci Ora E Fare Click Sul Pulsante 'Assegna'.

Codice Voucher Riscattare

Se Si Possiede Una Gift Card Inserisci Ora I Dati E Cliccare Sul Pulsante 'Utilizza'.

Gift Card Riscattare

Importo Da Pagare: €204,32 (100,00 €22,00% IVA: €32,32)

Metodo Di Pagamento

☒ Carta di credito

☐ Bonifico bancario

☐ PayPal

Annullare Indietro Conferma Ordine

Contenuto Del Carrello

Totale Articoli: €196,02

Costo Di Spedizione: €8,30

Importo Da Pagare: €204,32

Gift Cards

€0,00

Supporto

Telefono Assistenza Clienti: 0522-327508

Email Assistenza Clienti: info@ilfotobum.it